UZ Niederrhein

Unsere Zeitung

Heimatzeitung über Vereine, Sport, Freizeit, Gewerbe und Gesundheit

Ausgabe 15 | Sonsbeck, Alpen, Issum, Kevelaer und Umgebung | Dezember 2017

DANKE FÜR DIE UNTERSTÜTZUNG

an Vereine, Firmen, Gemeinschaften, Lesern und die Gemeinden

Schon wieder ist ein Jahr fast rum. Zeit um Revue passieren zu lassen. Wir, das Team von „Unsere Zeitung“ haben ein ereignisreiches Jahr hinter uns gebracht. Und freuen uns schon wieder auf die neuen Aufgaben in 2018. Für das nächste Jahr werden wir einiges Neues planen und hoffen, hier wieder auf die weitere Unterstützung von den Vereinen, Firmen, Gemeinschaften, Lesern und den Gemeinden zu stoßen. Unterstützen Sie uns mit Ihren Presseartikeln, Anzeigen und Stellungnahmen. Wir wollen weiter die Geschehnisse in Sonsbeck, Issum, Alpen, Kevelaer und Umgebung durchleuchten und darstellen. Auch den kleinen Verein, als auch die seltene Sportart ect. unterstützen, wo wir uns als Partner sehen. Den 90. Geburtstag, genau so wie die Firmenvorstellung zu präsentieren.

Wir wünschen Ihnen für das anstehende Weihnachtsfest, als auch den Jahreswechsel eine sehr entspannte Zeit, die Sie hoffentlich mit Ihrer Familie und Freunden teilen können. Denn diese Zeit und Gesundheit, Freude und Glück sind noch das wichtigste Gut, was wir genießen sollten. Wir freuen uns auf weitere Begegnungen im neuen Jahr.

Ihr Team von „Unsere Zeitung“

WINTERANKUNFT

Wallfahrtsstadt Kevelaer

NACHWUCHSKRÄFTE BESTANDEN IHRE ABSCHLUSSPRÜFUNG

Bei der Wallfahrtsstadt Kevelaer gab es Grund zum Feiern: In diesem Jahr legten sechs Nachwuchskräfte erfolgreich ihre Abschlussprüfung ab. Bürgermeister Dr. Dominik Pichler freute sich sehr über die Motivation und das Engagement der jungen Mitarbeiter. Die Wallfahrtsstadt Kevelaer legt großen Wert darauf, den Personalbedarf aus den eigenen Reihen decken zu können und bildet deshalb in vielen verschiedenen Ausbildungsberufen aus und unterstützt die Mitarbeiter bei Weiterbildungen.

Zu den erfolgreich abgelegten Prüfungen gratulierten der Bürgermeister Dr. Dominik Pichler (links im Bild) sowie der Personalleiter Werner Barz (rechts im Bild) folgenden Mitarbeitern (im Bild von links nach rechts): Christina Geurtz (Verwaltungsfachwirtin), Annika Ketelaer (Verwaltungsfachangestellte), Lena Selders (Verwaltungsfachwirtin), Carina Grauel (Verwaltungsfachwirtin) sowie Matthis Zellmann (Fachkraft für Veranstaltungstechnik). Die Glückwünsche richteten sich ebenfalls an Lisa Püplichuisen (nicht auf dem Foto), die erfolgreich ihre Ausbildung zur „Veranstaltungskauffrau“ abschloss.

karin boßmann steuerberatung

Ab Januar in Sonsbeck für Sie da!

...und jedem neuen Anfang wohnt ein Zauber inne.

- Beratung in allen steuerlichen Angelegenheiten
- Erstellung von Finanz- und Lohnbuchhaltungen
- Fertigung von Jahresabschlüssen und den dazugehörigen Steuererklärungen für alle Unternehmensformen
- Existenzgründungsberatung
- Fertigung von Steuererklärungen jeglicher Art (z.B. Erbschaftsteuererklärungen)
- Einkommensteuererklärungen für Arbeitnehmer

Wir freuen uns auf Sie und neue Herausforderungen und wünschen Ihnen eine schöne Vorweihnachtszeit, frohe Feiertage und einen guten Start ins Jahr 2018!

Mühlenfeld 24 • 47665 Sonsbeck • fon 02838-5226722
mail stb@karin-bossmann.de • www.karin-bossmann-stb.de

90. GEBURTSTAG

Ihren 90. Geburtstag feierte Frau Käthe Lion (geb. Giesen). Am Freitag 17. November wurde im Kreise ihrer Familie (dazu gehören 6 Kinder, 14 Enkel und 16 Urenkel) auf der Frankenorthstraße in Sonsbeck gefeiert.

JACOBS
HEIZUNG · SANITÄR
Seit 1850
Franz Jacobs
Hochstraße 34
47665 Sonsbeck
Telefon 0 28 38 · 23 23
Telefax 0 28 38 · 9 61 19

Adler Apotheke
Ursula Nückel, Apothekerin
Claudia Jordan, Apothekerin
Hochstraße 75
47665 Sonsbeck
Telefon
(02838) 9 19 66
Telefax
(02838) 9 19 65
eMail
info@adler-apotheke-sonsbeck.de

INFOFAHRT 2017

Heimat- und Verkehrsverein Sonsbeck

Zur Infofahrt 2017 des Heimat- und Verkehrsvereins Sonsbeck nach Münster konnte der Vorsitzende Karl van Huet 51 Teilnehmer begrüßen. Alle Beteiligten waren sich einig: Es war ein toller und erlebnisreicher Tag mit nur einigen Regentropfen am Vormittag aber vielen schönen Erlebnissen und Kontakten.

ÜBER 130 LANDWIRTE BEIM FORUM LANDWIRTSCHAFT DER VOLKSBANK NIEDERRHEIN

Sonsbeck/Niederrhein Bereits zum 6. Mal hatte die Volksbank Niederrhein zum „Forum Landwirtschaft" in das Sonsbecker Waldrestaurant Höfer eingeladen.

Die herausragende Resonanz aus den Vorjahren zeige, so der Bereichsleiter Firmenkunden Wolfgang van Bebber bei seiner Begrüßung der über 130 Landwirte, dass sich das „Forum Landwirtschaft" als alljährlicher Treffpunkt etabliert habe.

„Die Landwirtschaft habe nach wie vor eine sehr große Bedeutung für die Genossenschaftsbanken", so die Referentin und Agrarexpertin Sonja Schürmann von der DZ-Bank AG. Die Landwirtschaft stehe vor großen Herausforderungen und zwinge immer mehr bäuerliche Betriebe, ihre Profitabilität zu überdenken. Dabei hob sie hervor, dass sich die deutschen Landwirte als Global Player erfolgreich auf dem internationalen Schweinefleischmarkt positioniert hätten. Wie eine optimale Vorbereitung bei der Hofübernahme aussieht und diese dann erfolgreiche Früchte trägt, zeigte Dr. Andreas Quiring, Geschäftsführer der Andreas Hermes Akademie, in seinem Vortrag auf. Jeder junge Landwirt sollte sich vor der Hofübernahme gründlich mit den Vorteilen des eigenständigen, selbstbestimmten Handelns und mit den Nachteilen der großen zeitlichen Belastung, der Verantwortung für den Familienbetrieb und des finanziellen Risikos auseinandersetzen, riet Dr. Quiring zum Schluss seiner Ausführungen.

PFADFINDER MARKT SONSBECK

TISCHLEREI
GmbH & Co. KG
Seit 70 Jahre
Hanßen
Fenster • Türen • Innenausbau
Sonnenschutz • Insektenschutz
Geschäftsführer Karl-Heinz Kanders Tel. (02838) 22 63
Hochstraße 98 • 47665 SONSBECK Fax (02838) 93 23
E-Mail: tischlerei@hk-hanssen.de • Internet: www.hk-hanssen.de

SAISONENDE BEI EGON'S EISCAFÉ

Seit dem 13.11.2017 hat sich das Team von Egon's Eiscafé in den Winterschlaf zurückgezogen.

Das ist wie immer der Anlass, das noch übrig gebliebene Eis, wie auch in den Jahren davor, an die Kinder des Kindergartens St. Maria Magdalena zu verschenken.

Direkt am ersten Tag der Winterpause waren die Kinder zu Besuch bei Eismann René. Freudestrahlend wurde jedem ein Eis überreicht. Wer noch Platz im Bauch hatte, bekam auch noch einen Nachschlag.

Anstatt das Eis einfach zu vernichten, ist es mittlerweile zur Tradition geworden, den Kindergarten einzuladen oder zu beliefern. „Wir sehen in überglückliche Gesichter, wenn wir den Kleinen das Eis schenken. Das alleine ist schon Grund genug, den einen oder anderen Behälter Eis im Überschuss zu produzieren. Schließlich dient es ja einem guten Zweck", so René Gerbecks, der das Eis nach wie vor nach Egons alten Rezepten selbst herstellt. Die Kinder freut es auf alle Fälle!

René und Nina, die das Eiscafé seit Juli 2016 gemeinsam führen, gaben außerdem bekannt, dass es in der nächsten Saison eine große Neuerung gäbe. Am Eis ändere sich nichts, aber man wolle sich aufgrund der großen Nachfrage vergrößern. Mehr wollten die beiden noch nicht verraten. „Das kommt nach und nach. Auf unserer Facebookseite werden wir unsere Kunden auf dem Laufenden halten und spätestens Anfang nächsten Jahres das Geheimnis lüften.", geben die beiden bekannt.

Na dann wollen wir gespannt sein. Auf einen ruhigen Winterschlaf und eine tolle nächste Saison!

Sonsbeck

SPORT- UND FAHRRADGESCHÄFT NELLESEN SCHLIESST

Klaus Nellesen hat seinen Entschluß aufgrund vieler Tatsachen gefasst

Kalscheur

Unter unserem Motto

„...und Sie haben Zeit für Ihre Gäste!“

bieten wir Ihnen auch in diesem Jahr
am 25. & 26.12.2017 unser

Weihnachtsschlemmerbuffet

Genießen Sie in der Zeit von
11.30 Uhr bis 14.30 Uhr
unser reichhaltiges Buffet in gemütlichem Ambiente

Wir empfehlen eine frühzeitige Tischreservierung!
Reservierungen nehmen wir bis spätestens
Mittwoch, den 20.12.2017 entgegen

Eine ruhige und besinnliche Vorweihnachtszeit
wünscht Ihnen

Familie
Felix & Huberta Kalscheur

Schwarze Str. 1 • 47665 Sonsbeck • Telefon (02838) 38 71
info@kalscheurs-partyservice.de

Thermographie-Spaziergang
durch Sonsbeck

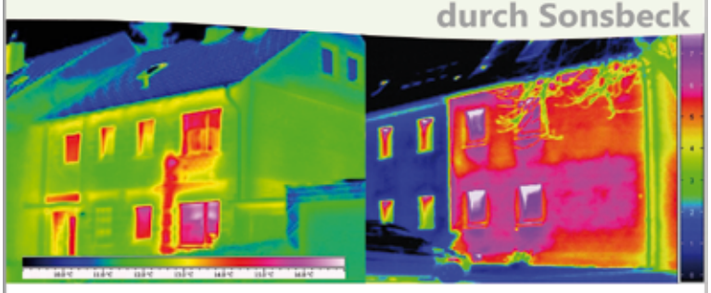

Wie wärmeeffizient ist Ihr Haus?

Unterwegs mit Energieberater und Wärmebildkamera:
Erhalten Sie durch die Thermographie erste Erkenntnisse zum energetischen Zustand Ihres Gebäudes.

Wann? 13. Dezember 2017 um 17:00 Uhr

Wo? Einführung im **Kastell** (Herrenstraße 2, 47665 Sonsbeck)
mit anschließendem Rundgang

Ihr Haus soll dabei sein?
Melden Sie sich bei uns!

Weitere Informationen und kostenfreie Anmeldung unter Tel. 02838/36-167
oder miriam.brune@sonsbeck.de (Klimaschutzmanagerin Miriam Brune)

Grüne Perle am Niederrhein
sonsbeck.de

verbraucherzentrale
Nordrhein-Westfalen

Weihnachtskonzert des Akkordeon-Orchester Sonsbeck e.V. am 23.12.2017

VORVERKAUF IST GESTARTET!

Kurz vor Heiligabend, nachdem alle Vereins-, Büro- und Kegelclubweihnachtsfeiern überstanden sind, lädt das Akkordeonorchester Sonsbeck e.V. zum traditionellen Konzert ein, um sich musikalisch und mit heiteren bis besinnlichen Geschichten und Gedichten auf die Feiertage einzustimmen. Festlich und liebevoll von den Orchestermitgliedern dekoriert, bietet das Kastell an diesem Abend eine Auszeit vom Vorweihnachtsstress in einer feierlichen und doch familiären Atmosphäre und verspricht damit einen perfekten Übergang zu den Weihnachtstagen. Das Konzert hat eine lange Tradition, und die zahlreichen Gäste, die jedes Jahr wiederkommen, schätzen die Mischung aus Musikgenuss und Unterhaltung. Die Musik, die von Pop über Klassik zu - das Datum lässt es ahnen - internationalen und deutschen Weihnachtsliedern auch zum Mitsingen einlädt, wird nicht nur von den jahrelang gemeinsam musizierenden Orchestermitgliedern vorgetragen. Auch junge Nachwuchsspieler und -spielerinnen mit Akkordeon und am Keyboard, die vom Dirigenten Erwin Denissen unterrichtet werden, stehen mit viel Lampenfieber zum Teil erstmals auf der Bühne. Die Unterhaltung wird seit Jahren von Winfried Cleve in Form von sorgfältig ausgesuchten kleinen Geschichten und Anekdoten dargebracht. Da floss schon so manches Tränchen - vor Lachen und vor Rührung. Das gesamte Orchester mit ihrem Dirigenten und musikalischen Leiter Erwin Denissen, die Nachwuchsspieler sowie Winfried Cleve laden Sie somit herzlich ein, am 23.12.2017 den Weg ins Kastell in Sonsbeck zu finden. Das Konzert beginnt um 19:30 Uhr und die Karten (6,- € Erwachsene / 3,- € Kinder) sind im Sonsbecker Reisebüro und an der Abendkasse erhältlich. Wer sich vorher schon einen Eindruck von den musikalischen Darbietungen verschaffen möchte, kann das am 10.12.2017 während der Veranstaltung „Advent in der Kirche“ in der Wohnanlage St. Bernardin in Kapellen tun: dort wird das Orchester ab 16 Uhr mit einem „musikalischen Advent“ für vorweihnachtliche Stimmung sorgen.

Kartenvorverkauf für die Sitzungen der FRAUENGEMEINSCHAFT KFD SONSBECK startet am 30.12.2017

Am Samstag, 30. Dezember 2017 werden ab 10.00 Uhr, in der Mensa der S‘Grooten Hauptschule, Herrenstraße 70, die Eintrittskarten für die Büttensitzungen verkauft. Zum Motto „Sonsbecker eins, zwei, drei - kommt ins Kastell zur närrischen Hexerei“ lädt die kfd Sonsbeck - mit dem neuen Elferrat, „Den Dollen“, den Landfrauen und vielen mehr - ganz herzlich zum karnevalistischen Feiern in das Sonsbecker Kastell ein. Die Frauensitzung findet am Donnerstag, 1.2.2018, 14:00 Uhr mit Kaffee und Kuchen statt (Eintrittspreis: 8,00 € für Mitglieder und 10,00 € für Nichtmitglieder). Für die beiden Büttensitzungen am Freitag, 2.2.2018 und Samstag 10.2.2018, jeweils Beginn um 19:11 Uhr, sind die Eintrittskarten für 10,00 € erhältlich. Das Team der Katholischen Frauengemeinschaft (kfd) Sonsbeck wünscht allen Sonsbeckerinnen und Sonsbeckern ein besinnliches Weihnachtsfest, verbunden mit den besten Wünschen für ein gesundes und glückliches Jahr 2018.

ST. MARTINS BILDER

wurden vom Sonsbecker St. Martins-Verein prämiert

40,00 € der Werbegemeinschaft Sonsbeck: Fam. Peters, Landdrostsche Huf 36, 47665 Sonsbeck (Künstlerin war Linda Engelmann)
40,00 € der Werbegemeinschaft Sonsbeck: Fam. Fischer/Wilhelmi, Balberger Str. 15, 47665 Sonsbeck (3 Generationen haben hier gebastelt)
20,00 € der Werbegemeinschaft Sonsbeck: Fam. Riedel, Weseler Str. 27, 47665 Sonsbeck

ANZEIGEN-BERATER FÜR ISSUM GESUCHT!
Telefon (0152) 02 03 91 13

Beauty & Balance
Christiane Ingenlath & Team
Die Tagesschönheitsfarm zwischen Sonsbeck und Xanten
Podologie · Kosmetik · Wellness · para. med. Hauttherapie

Wellnessangebot als Geschenkgutschein mit Pflegeprodukten
...Entspannung, relaxen und Wohlfühlmomente genießen
„Wellnessträume vom Kopf bis zu den Füßen" im Beauty & Balance - Wohlfühlhaus
Gönnen Sie sich und Ihrem Körper an den Beauty & Balance-Wellnesstagen Ruhe und Entspannung, um Kräfte zu sammeln und sich rundherum verwöhnen zu lassen...

- Große Beauty & Balance Kosmetikbehandlung „all inclusiv" inkl. Ultraschall, Farblichttherapie und 45 Min. Wellnessmassage
- Pflegeproduktpaket von Biomaris oder Binella für zu Hause
- Podologische Fußpflegebehandlung der modernsten Art
- Fußrelaxmassage „Wellnesszauber" mit naturreinen, warmen Aromaölen
  oder: eine Maniküre mit Lack und Samtpfoten- Wellnessmassage

(anstatt 132,50 €) nur **109,-** €

Angebot nur **als Gutschein** bis zum 23.12.2017 erhältlich.
Nur als Kombibehandlung einzulösen!

Hammerstraße 29 · 47665 Sonsbeck · Tel. (02838) 4 58
www.kosmetik-podologie-sonsbeck.de

WEIHNACHTSKONZERT
am 23.12.2017
AKKORDEON-ORCHESTER SONSBECK.e.V.

Lassen Sie sich einen Tag vor Heiligabend mit schönen Geschichten moderiert von Winfried Cleve auf Weihnachten einstimmen.
.Das Orchester spielt im ersten Teil Melodien aus aller Welt und wird uns Alle im zweiten Teil mit Weihnachtsliedern auf das heilige Fest einstimmen .

Wir freuen uns auf Ihren Besuch und wünschen bis dahin eine besinnliche Adventszeit.
Musikalische Leitung:
Erwin Denissen

Karten erhältlich im Sonsbecker Reisebüro und an der Abendkasse
Erwachsene 6,- €
Kind 3,- €
Beginn 19.30 Uhr im Kastell Sonsbeck

„DIE NATUR IST UNBERECHEN-BAR!"

Versichern Sie jetzt Ihr Hab und Gut mit unserem Basis-Paket **„StarkregenPlus"** gegen Naturkatastrophen wie Überschwemmungen und Rückstau durch Starkregen.

Geschäftsstelle **Giesen & Wehren OHG**
Xantener Straße 11 · 47665 Sonsbeck
Telefon 02838 91360
giesen.wehren@gs.provinzial.com
Immer da. Immer nah. **PROVINZIAL**

Kommunalpolitik für den Bürger

Freie Wählergemeinschaft
B.I.S.
BÜRGER IN SONSBECK
IMMER FÜR EUCH DA !
GEGR. 01.02.1999

FRISÖR
Damen - Herren - Kinder
SALON MONIKA
Hochstraße 79,
47665 Sonsbeck
02838-1874
+++ schönes Haar im Blickpunkt +++

PERFEKT GEPLANT, ALLE MANN IN ROT

Die A-Jugend der DJK Labbeck/Uedemerbruch freut sich über die neuen Trainingsanzüge vom Ingenieur-Büro Quinders. Der DJK Vorsitzende Jan Elsemann ließ es sich nicht nehmen, gemeinsam mit der A-Jugend und Trainer Dirk Friedhoff die neuen Trainingsanzüge von Johannes Quinders (2. v. re.) in Empfang zu nehmen.

Neues Mitglied der Römer-Lippe-Route

SONSBECK WIRD TEIL DER BELIEBTEN RADSTRECKE

Die Römer-Lippe-Route zieht eine neue Schleife: Vorbei an einer schmucken Kapelle, einer historischen Mühle und einem efeubewachsenen Römerturm aus Backstein. Ab sofort ist die Gemeinde Sonsbeck Teil des beliebten Radwanderwegs entlang der Lippe. Dies wurde gestern auf der 8. Römer-Lippe-Konferenz im LWL-Industriemuseum Schiffshebewerk Henrichenburg in Waltrop einstimmig beschlossen.

Durch das Ergebnis der Abstimmung ist Sonsbeck die 26. Kommune, die in die Kooperationsgemeinschaft Römer-Lippe-Route aufgenommen wird. In diesem Zuge erhält der beliebte Radfernweg eine weitere Römerkultur-Schleife. Unter dem Namen „Römische-Wasserquellen-Schleife“ wird Sonsbeck nun an die Hauptroute der Römer-Lippe-Route angeschlossen, die zwischen Xanten und Detmold verläuft. Für die Ruhr Tourismus GmbH (RTG), die im Rahmen des Kooperationsprojektes für die Vermarktung des Radwegs zuständig ist, ist dies eine erfreuliche Entwicklung. „Wir freuen uns, mit Sonsbeck eine weitere Kommune im Netzwerk der Städte begrüßen zu dürfen, die die Römer-Lippe-Route noch lebendiger und vielfältiger gestalten wird“, freute sich Axel Biermann, Geschäftsführer der RTG nach Ende der Römer-Lippe-Konferenz. „Die neue Themenschleife mit einer Länge von rund 30 Kilometern eignet sich hervorragend für eine Tagestour und bereichert mit ihren geschichtsträchtigen Orten den gesamten Radfernweg entlang der Lippe und darüber hinaus.“ Geplant ist, dass die neue Themenschleife von der Tourist Information in Xanten über die Höhen der Sonsbecker Schweiz bis nach Sonsbeck verläuft. Passend zu den Schwerpunkten der Römer-Lippe-Route, die die Römerkultur und das Wassererlebnis umfassen, widmet sich der Abstecher der Entdeckung, dass die römische Stadt „Ulpia Colonia Traiana“ auf dem Gebiet des heutigen Xanten einst über römische Wasserleitungen aus den Sonsbecker Höhen versorgt wurde. Neben vielen neuen Erlebnissen nahe der Lippe, können Radler nun auch weitere Stätten der Römerkultur mit dem Rad erkunden. Die Römer-Lippe-Konferenz ist das oberste Entscheidungsgremium des Kooperationsprojektes Römer-Lippe-Route, dem nun insgesamt 479 Kilometer langen Radfernweg von Detmold bis Xanten. Sie besteht aus den offiziellen Vertretern der 26 Anrainerkommunen und 8 Anrainerkreisen sowie 6 regionaler Verbände und kommt regelmäßig zum Zwecke des Informationsaustausches und der Entscheidungsfindung zur weiteren strategischen Ausrichtung des Projektes zusammen.

Mehr Informationen zur Römer-Lippe-Route auch unter www.roemerlipperoute.de.

ALPEN BEGEISTERT BEIM NIKOLAUSMARKT am 9. und 10.12.2017

Auch in diesem Jahr werden über 30 kunsthandwerkliche Stände als Rundgang bis in das Rathaus hineinführen. Schauen Sie den Kunsthandwerkern bei ihrer Arbeit über die Schulter oder trinken Sie doch gemütlich eine Tasse Kaffee in der Cafeteria mitten zwischen der Kunstausstellung im Rathaus. Es erwartet Sie ein besonderes Flair auf dem Rathausplatz, ein kreatives Bühnenprogramm und jede Menge Handwerkliches und Schönes zum Verschenken und Behalten. U.a. neu in diesem Jahr: Ein Schokoladenkünstler mit selbstgemachten Pralinen stellt sich vor, Ritterspielzeug und dekorative Artikel mit Pferdemotiven können erworben werden.

Samstag-Abend erwarten wir zum ersten Mal die Coverband Clockwise.rocks auf dem Rathausplatz. Lassen Sie sich begeistern. Die Landfrauen Alpen bieten eine Cafeteria im Rathaus an, ein Teil des Erlöses kommt den Kindergärten der Gemeinde zugute.Außerdem präsentieren sie ihr neues Backbuch „Lieblingskuchen“, was in der Cafeteria käuflich erworben werden kann.Kulinarisches wie gebratene Champignons, Gegrilltes, herzhafte Crêpes und Waffeln werden geboten, alle Stände können barrierefrei besucht werden, (Behinderten-WC im Rathaus) das Jugend-Rote-Kreuz und die Jugendfeuerwehr stellen sich vor, der Kinderschutzbund bietet ein weihnachtliches Basteln für Kinder an (Samstag von 15.00 bis 18.00 Uhr - Sonntag von 11.00 bis 18.00 Uhr), Weihnachtsverlosung des Alpener Werberinges, Sonderverkauf von Büchern der Bücherei im Rathaus, kostenloses Kinderkarussell, gesponsert vom Alpener Werbering, Weihnachtsbaumverkauf direkt vor Ort. Die Geschäfte im Ortskern öffnen am Sonntag von 13.00 bis 18.00 Uhr. Profitieren Sie weiterhin bis zum 31.12. mit vielen Preisen an der Weihnachtsverlosung.

Programm

Samstag, 9. Dezember 2017

15.00 Uhr: Eröffnung des Nikolausmarktes durch Wirtschaftsförderer Thomas Janßen
Im Anschluss: Kinder der Musikschule Siemens aus Alpen
15.30 Uhr: Band Dreiklang-Dimensionen
ab 18.00 Uhr: Clockwise.rocks

Clockwise.rocks ist eine Coverband, deren Repertoire von aktueller Popmusik, einfühlsamen Balladen bis hin zum klassischen Rock reicht. Ausgestattet mit der langjährigen Banderfahrung der einzelnen Mitglieder, präsentiert Clockwise nahezu die ganze Bandbreite populärer Musik.

Sonntag, 10. Dezember 2017

12.00 Uhr: Chor DA CAPO Borth-Wallach e.V.
Jung und Alt singen mit viel Freude eine bunte Mischung aus modernen, weltlichen und kirchlichen Liedern.
12.45 Uhr: Scheckübergabe der Landfrauen Alpen an die Alpener Kindergärten
13.00 Uhr: Musikverein Menzelen e.V.
14.00 Uhr: Der Nikolaus kommt!
Weihnachtsverlosung Alpener Werbering
Kostenfreie Sonderverlosung für Kinder mit Eintreffen des Nikolauses und Bekanntgabe der Gewinner der 1. Ziehung.
Ausschank von Glühwein (Kakao für Kinder) und kostenlose Abgabe von Weckmännern.
16.00 Uhr: Rene & Pablo - Niederrhein feets Ruhrpott
Das Duo bringt uns einen stimmungsvollen Abschluss des diesjährigen Weihnachtsmarktes.

Veranstalter: Gemeinde Alpen und Alpener Werbering

Chor DA CAPO Borth-Wallach e.V

Musikverein Menzelen e.V.

HOBBY- UND HANDWERKERMARKT MENZELEN

Menzelen Ost, Hobby und Handwerkermarkt in der Marktschmiede , hier am Losstand des Vereins für Geschichte und Brauchtum, Irmgard Gräven Und Dirk Giesen

NEUER KUNSTRASEN PLATZ BEI DER VIKTORIA ALPEN GEPLANT

Der alte Aschenplatz von Viktoria Alpen soll abgerissen werden und durch einen neuen Kunstrasenplatz ersetzt werden.

1. und 2. Weihnachtstag
Großes Festtagsbuffet
(mit Reservierung)

Forsthaus Winkel

Gelderner Str. 75— Sonsbeck
Tel. 02838-7790530—www.forsthaus-winkel.de

Gute - Laune - Wohnideen

Design Malerbetrieb
BREER

Sachverständiger für Schimmelpilzbildung, bewertung- und sanierung (Bau-BG)

Herzogstrasse 6 · 47665 Sonsbeck
Tel. 02838 24 65 · Fax. 02838 910 98 11
www.designmaler-breer.de

CHEFIN AN DER SPARKASSE BURGSTRASSE

Maria Deselaers übergibt an Kathrin Hüsch

Kathrin Hüsch ist die neue Leiterin der Sparkassen-Geschäftsstelle an der Burgstraße. Der Vorstand berief die Sparkassen-Betriebswirtin zur Nachfolgerin für Maria Deselaers, die nach 44 Dienstjahren in den Ruhestand geht. Kathrin Hüsch begann 2007 ihre Ausbildung bei der Sparkasse und bildete sich kontinuierlich fort. Bereits seit 2013 ist die gebürtige Neukirchen-Vluynerin stellvertretende Geschäftsstellenleiterin an der Burgstraße und sagt: „Ich mag den Zusammenhalt hier in Alpen und habe ein tolles Team."

Maria Deselaers (links) übergibt die Leitung der Geschäftsstelle an der Burgstraße an Kathrin Hüsch

Nikolausmarkt
am Alpener Rathaus

Samstag, 09.12.2017
15.00 bis 20.00 Uhr

Sonntag, 10.12.2017
11.00 bis 18.00 Uhr

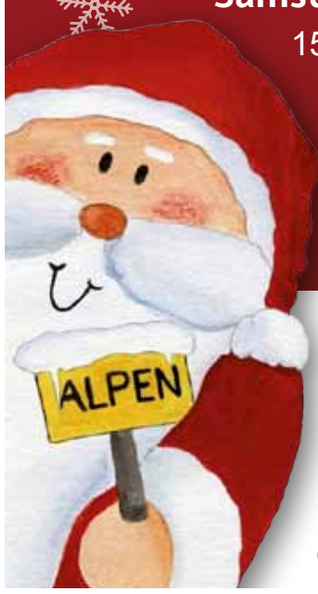

Verkaufsoffener
Sonntag
von 13.00
bis 18.00 Uhr

ALPENER WERBEKING

Alpen begeistert

Damhirschfleisch

VERBAND LANDWIRTSCHAFTLICHER WILDHALTER NRW e.V.

SERVIERFERTIG

Hirschbraten
28,- €/kg

Hirschgulasch
22,- €/kg

Zuchtbetrieb M. + J. Küsters
Uedemerbrucher Str. 79 • Sonsbeck
Tel.: (0 28 38) 8 21 oder (0 28 38) 10 44
Fax: (0 28 38) 91 56 92

TOTAL RÄUMUNGSVERKAUF

RUNNING · OUTDOOR · FUSSBALL · FITNESS · BADEMODE · SPORTBEKLEIDUNG · SPORTSWEAR · SPORTARTIKEL

RABATTE ERHÖHT!

ACHTUNG!
STÄNDIG TRIFFT
NEUE WARE
AUS BESTEHENDEN LIEFERVERTRÄGEN EIN!

AUF ALLES MIND. **30%**

40%

UND BIS ZU **50%**

AUF RESTLOS ALLES!

ABPFIFF!
WIR SCHLIESSEN!

Nellesen
SPORT UND 2 RAD
INTERSPORT SYSTEMPARTNER
Inh.: Klaus Nellesen

Hochstraße 51 • SONSBECK
Mo-Fr 9-18.30 Uhr • Sa 9-14 Uhr

„HAND IN HAND“
Ein Ort der internationalen Begegnung

Sie waren gezwungen, ihr Heimatland unter traumatischen Erlebnissen zu verlassen und der soziale und familiäre Lebenszusammenhang wurde abrupt unterbrochen. Angekommen in einem fremden Land, einer fremden Kultur mit einer fremden Sprache fühlen sich Geflüchtete oft verloren und unzulänglich. Sie brauchen verständnisvolle Menschen und helfende Hände. Ehrenamtliche können die verloren gegangenen sozialen Bindungen teilweise ersetzen und die soziale Integration gewährleisten. Die Gemeinde Issum kann dankbar sein, dass sich viele Issumer BürgerInnen ehrenamtlich für Geflüchtete engagieren und das Ankommen sowie die Integration erleichtern. So wurde durch eine Gruppe von Ehrenamtlichen im Sommer 2017 das Projekt „Hand in Hand“ gegründet. Das Ziel des Projektes ist es, eine feste Anlaufstelle für interessierte Flüchtlinge anzubieten. Hier besteht die Möglichkeit für Begegnung, Austausch, Lernen und vieles mehr. Die Einen kommen mit Briefen, die sie nicht verstehen oder sie brauchen Hilfe beim Ausfüllen bestimmter Formulare. Andere brauchen Nachhilfe oder Unterstützung beim Erlernen der deutschen Sprache. Wieder andere suchen soziale Kontakte zu Gleichgesinnten. Durch eine lockere Atmosphäre werden nebenbei deutsche Verhaltensweisen, Normen, Werte und Bräuche für Flüchtlinge zugänglich gemacht. Die Kinder kommen ebenfalls nicht zu kurz. Sie werden mit Bastel- und Spielangeboten beschäftigt. Bis Ende 2017 findet „Hand in Hand“ jeden Freitag von 17:00 bis 19:00 Uhr im Aufenthaltsraum der St. Nikolaus-Schule auf der Weseler Straße 52 in Issum statt. Ab Januar 2018 finden sowohl „Hand in Hand“ als auch „Internationales Kochen“ jeden Mittwoch in der Jugendbegegnungsstätte, Vogt-von-Belle-Platz 11 in Issum, statt. Die genauen Termine werden zeitnah auf der Internetseite der Gemeinde Issum unter „Flüchtlinge und Asyl in Issum“ bekannt gegeben.

Michael Schmidt
Steinmetz- und Steinbildhauermeister

- *Grabmale*
- *Fensterbänke*
- *Küchenarbeitsplatten*
- *Treppen*

Neerstraße 7 • 47665 Sonsbeck
Mühlenstraße 231 • 47475 Kamp-Lintfort
Telefon (02838) 91 07 27 • Telefax (02838) 910705

JÜRGEN MADER
KACHELÖFEN
aus Meisterhand
Bayerische Behaglichkeit
HEIZKAMINE
MEISTERBETRIEB KACHELOFEN

- Handgemachte Kachelöfen
- Kombiöfen
- Speicherkamine
- Grundöfen
- wasserbeheizte Sitzmöbel
- Warmwassererzeugung

Ausstellung: Danziger Str. 33 • 47665 Sonsbeck
Tel.: (02838) 9 63 28 • mader@kachelofen-profis.de
Homepage: www.mader-kachelofen.de

DIE GESCHICHTE DES TELEFONS
Neue Ausstellung im Issumer His-Törchen eröffnet am 3.12.2017

Es gibt inzwischen (fast) keinen Haushalt mehr ohne Telefon, und meistens findet man sogar mehr als eins. Telefon, Fax, Handy - Telekommunikation in jedweder Form ist schon lange alltäglich geworden und nicht mehr wegzudenken.

Zusammen mit dem Telefonmuseum des Fördervereins Telekom-Historik Bochum e.V. zeigt der Arbeitskreis His-Törchen die Entwicklung des Telefons.

Der Besucher wird mitgenommen auf eine Zeitreise von den Anfängen der elektronischen Nachrichtenübermittlung bis zur Datentechnik der Gegenwart. Während die jüngeren Besucher wohl eher über die seltsamen Apparate staunen, können alle anderen in Erinnerungen schwelgen und längst vergessene Telefonmodelle wieder entdecken. Im wilden Westen haben sich die Indianer mit Rauchzeichen verständigt, die Preußen benutzten eine optische Telegrafenlinie. Erst mit der Erfindung des elektrischen Stroms haben sich die Möglichkeiten vervielfacht. Morsetelegraph, Telefon, Fernschreiber, Fax, Handy und schließlich das Smartphone sind nur einige Beispiele aus dieser Entwicklung. Brauchte man früher mit der preußischen optischen Telegrafenlinie noch Stunden für eine DIN A4 Depesche, so kann man heute bequem und in Sekunden ganze Videos über das Internet streamen. In der Anfangszeit des Telefons mussten die Gespräche noch mit der Hand durch das „Fräulein vom Amt“ vermittelt werden. Diese Aufgabe haben später elektromechanische Wähler-Vermittlungsstellen übernommen. Wer immer schon wissen wollte, wie eine Vermittlungsstelle funktionierte, wird hier Antworten auf seine Fragen bekommen.

Der Arbeitskreis His-Törchen und der Verein Telekom-Historik möchten alle Interessierten in dieser Ausstellung mitnehmen durch die Geschichte der elektrischen Nachrichtenübermittlung und anhand der ausgestellten Exponate dazu beitragen, die zum Teil recht komplexe Technik auch dem Laien verständlich zu machen.

Die Ausstellung im Issumer His-Törchen wird am 3.12.2017 eröffnet und läuft bis zum 28.01.2018. Der Eintritt ist frei.

KI-ISS UND SCHUUB

An allen Samstagen im Advent geöffnet

Ihre Second-Hand-Shops sind an allen Samstagen geöffnet. Vom Issum Café über Artikel zum Advent, Geschenke und warme Kleidung finden Sie (fast) alles. Spiele, Bücher, einen Schreibtisch und die kleinen Überraschungen warten auf Sie.

Auf dem Issumer Weihnachtsmarkt am 9. und 10. Dezember sind unsere Geschäfte in Issum für Sie offen und ein Stand im Rathauspark bietet alles zur Weihnacht.

Öffnungszeiten für Ki-IsS und SCHUUB:
montags von 10:00 Uhr - 12:30 Uhr
dienstags bis freitags 10:00 - 12:30 Uhr
und 15:00 Uhr - 17:30 Uhr
und im Advent an allen Samstagen von 10:00 - 13:00 Uhr

SYNAGOGE GESCHLOSSEN

Die Synagoge bleibt ausnahmsweise am Sonntag, 3. Dezember 2017 geschlossen.

Pünktlich zum Issumer Weihnachtsmarkt öffnet wieder die Synagoge, Kapellener Str. 30 a in Issum, am Sonntag, den 10.12.2017 von 14.00 bis 17.00 Uhr für Besucher ihre Pforten.

Der Eintritt ist frei. Führungen für Gruppen und Schulklassen werden gerne auch außerhalb der Öffnungszeiten nach Vereinbarung angeboten.

Mailen Sie uns Ihren Pressetext unter info@medienhaus-niederrhein.eu

DEZEMBER VERANSTALTUNGEN IM WEISSEN HAUS

Adventzauber Am Sonntag, den 10.12.2017, wenn in Issum der beliebte Weihnachtsmarkt im Rathauspark stattfindet, öffnet auch das Weiße Häuschen zum Adventzauber. Bei Kerzenluft und Plätzchenduft, Kaffee und Kuchen können die Gäste winterliche Bilder der Issumer Künstlerin Ilse Klein und die feinen, adventlichen Betonarbeiten von Nicola Prinz und Sandra Magunski bewundern und kaufen. Das Weiße Häuschen öffnet von 11 bis 17 Uhr.

Märchenabend „Perlensucher“
Liebhaber von Märchen und Legenden haben am 12.12.2017 um 19 Uhr die Gelegenheit, sich als PERLENSUCHER zu versuchen und gemeinsam mit Märchenerzählerin Mechtild Cuypers nach den Weisheiten im Märchen „Frau Holle“ zu tauchen.

Verbindliche Anmeldung bitte bis zum 8.12.2017 bei Mechtild Cuypers 02835 / 2986. Es wird um Spenden gebeten.

BESUCH DES MEDIZINISCHEN VERSORGUNGSZENTRUMS MEDIAVITA IM WOHLFÜHLHAUS 2.0

Am Dienstag, 7. November 2017, besuchte Bürgermeister Clemens Brüx das Medizinische Versorgungszentrum im neu eröffneten Wohlfühlhaus 2.0 am Vogt-von-Belle-Platz 6 in Issum.

Die Praxis für Chirurgie in der dritten Etage bietet ein breites Spektrum an chirurgischen Behandlungen mit umfänglichen Service. Die Ergänzung des bisherigen ambulanten Angebotes deckt einen weiteren Teil des Fachärztemangels in den ländlichen Regionen und wird daher sehr begrüßt.

Bürgermeister Brüx geht davon aus, dass das Medizinische Versorgungszentrum in Issum gut angenommen wird und wünscht den Fachärzten für die Zukunft viel Erfolg.

Foto v.l.n.r.: Oleg Gurenko (MVZ), Bürgermeister Clemens Brüx, Agnes Braun (MVZ)

Info Telefon (0 28 32) 9 25 00 64

QTD Kranken- und Behindertenfahrten

- Rollstuhlurlaubsfahrten
- Chemo- und Strahlentherapiefahrten
- Dialysefahrten
- Flughafentransfer

E-Mail:
qtd-krankentransporte@t-online.de

Frank Dülks · Zur Licht 161 · 47665 Sonsbeck
Mobil: (01 60) 5 51 63 10 · Tel.: (0 28 38) 9 89 15 60

Sonsbeck - Inzell

Wir garantieren Fleisch gesunder Tiere durch artgerechte Aufzucht

Wir füttern keine Wachstumsförderer, Antibiotika und Tiermehl.
Alle Wurstwaren sind aus eigener Herstellung ohne Glutamat und Lactose.
Wir verbürgen uns mit unserem guten Namen!

Ab sofort Freilandputen (ab 6 kg) **bei uns erhältlich**

Plooweg 14
47665 Sonsbeck
(L 491 Kevelaerer Straße, Richtung Kevelaer, 2. Straße links)
Telefon (02838) 15 30

Öffnungszeiten:
Di, + Mi.10.00 - 18.00 Uhr
Fr. + Sa.9.00 - 12.00 Uhr
Montag + Donnerstag Ruhetag

Donnerstag von 8.00 - 11.00 Uhr auf dem Sonsbecker Wochenmarkt!

Reiseservice
Küpper

Planen Sie eine Fernreise, Hochzeitsreise, Kreuzfahrt oder eine Wohnmobiltour? Ihr nächstes Reiseziel ist Kanada, USA, Hawaii, Australien, Neuseeland oder der Indische Ozean? Dann sind Sie bei mir genau richtig. Ich biete Ihnen eine individuelle Terminvereinbarung und maßgeschneiderte Reiseangebote an.

Reiseservice Küpper
Blumenfeld 15
47665 Sonsbeck
02838/7754002
info@reiseservice-kuepper.de
www.reiseservice-kuepper.de

Holzdesign

ZIMMEREI WEIBEL
HOLZ & MONTAGE

Unser Spektrum umfasst:

Dachstühle • Gauben • Carports • Holzrahmenbau
von der Planung bis zur Fertigstellung

Leipziger Straße 34 • 47665 Sonsbeck

Telefon: (02838) 7 75 43 23 Jürgen Mobil: (0171) 2 01 80 08
Fax: (02838) 7 75 43 24 Tim Mobil: (0171) 9 38 86 16

E-Mail: info@zimmerei-weibel.de

VOLLER ERFOLG FÜR DEN ISSUMER WOCHENMARKT AUF DEM PLATZ AN DE POMP

Bei strahlendem Sonnenschein fand am 16.11.2017 die Eröffnung des erstmalig auf dem Platz An de Pomp stattfindenden Issumer Wochenmarktes statt.

Die Markthändler fanden früh morgens schnell ihren Standplatz, alle halfen untereinander mit, dass die Stände nicht zu eng, aber doch in einer gemütlichen Runde zusammen standen.

Jeder Markthändler hatte seinen Stand entsprechend dekoriert und hielt besondere Angebote und Probierhäppchen bereit.

Gegen 10.30 Uhr hat der Krütpasch-Kindergarten mit einigen Kindern ein paar Lieder gesungen. Sie hatten sogar ein besonderes Marktlied einstudiert, das bei den zahlreich erschienen Wochenmarktbesuchern gut ankam. Die Markthändler bedankten sich bei den Kindergartenkindern mit Süßigkeiten, von der Gemeinde gab es ein kleines Präsent.

Nach der Neugestaltung des Platzes An de Pomp hat der Wochenmarkt hier eine neue Heimat gefunden. Die Markthändler und auch die Gemeinde würden sich freuen, wenn die Besucher des Wochenmarktes den Markt an neuer Stelle akzeptieren, weiterhin dort einkaufen und damit die Kaufkraft auf dem Wochenmarkt stärken.

GELSENWASSER ENERGIENETZE GMBH

Betriebsstelle Issum, Gewerbering 2

Im Zuge ihrer Vor-Ort Besuche einheimischer Betriebe konnten Bürgermeister Clemens Brüx und Wirtschaftsförderer Franz-Josef Hüls die Betriebsstätte der Gelsenwasser Energienetze GmbH unter fachkundiger Begleitung besuchen. Im Gespräch mit dem technischen Geschäftsführer Christian Creutzburg und dem Betriebsstellenleiter Jürgen Pellny wurden die neuesten Entwicklungen in der Gemeinde diskutiert. Die Vertreter der Gelsenwasser Energienetze GmbH betonten, dass sie mit dem Standort in Issum sehr zufrieden seien und lobten den schnellen und kurzen Dienstweg mit der Gemeindeverwaltung.

v.l.n.r. Christian Creutzburg Technischer Geschäftsführer Gelsenwasser, Bürgermeister Clemens Brüx, Jürgen Pellny Betriebsstellenleiter Gelsenwasser Issum

KUNSTHANDWERKER - WEIHNACHTSMARKT

in der wunderschönen spätbarocken Parkanlage rund um Haus Issum und in der ehemaligen Ritterburg „Haus Issum“ - 9. Dezember von 11 Uhr bis 20 Uhr, 10. Dezember von 11 Uhr bis 18 Uhr

Traditionell am 2. Adventwochenende findet der Weihnachtsmarkt in der wunderschönen Kulisse der „Herrlichkeit“ statt. Auch in diesem Jahr wird der Weihnachtsmarkt mit seinem ganz besonderen Flair die großen und kleinen Besucher auf das bevorstehende Weihnachtsfest einstimmen. Erstmals wird der Weihnachtsmarkt in diesem Jahr bereits auch am Samstag schon um 11 Uhr seine Türen öffnen.

Am 9. Dezember um 15 Uhr wird der Bürgermeister Clemens Brüx die Besucher und Aussteller des Weihnachtsmarktes offiziell begrüßen. Über 50 Aussteller präsentieren ihre handwerklichen, künstlerischen und kulinarischen Angebote in den attraktiven gemeindeeigenen Holzhäuschen im Park und in der ehemaligen Ritterburg Haus Issum. Natürlich tragen auch die Schulen und Kindergärten mit ihren Darbietungen wieder zur weihnachtlichen Stimmung bei.

Weihnachtliche Düfte

Es duftet nach Aromen der Weihnachtszeit - gebrannte Mandeln, Glühwein, heiße Schokolade, Grünkohl, Erbsensuppe, Reibekuchen und Crêpes. Die Christliche Gemeinde Issum bietet köstliche Falafel, ein orientalisches fleischloses Gericht aus einem Kichererbsenpüree an. Im Zelt der Christlichen Gemeinde Issum befindet sich auch ein großer Büchermarkt. Der Rotary Club Geldern mit dem Vorsitzenden Hans Dieter Kahrl backt leckere Waffeln und bietet heißen Kaffee an. Viele geschmückte Weihnachtsbäume zieren den Issumer Ortskern und natürlich auch den Weihnachtsmarkt. Der gesamte Weihnachtsschmuck wurde von den Kindern der Issumer Kindergärten und Grundschulen liebevoll gebastelt und an den Bäumen angebracht. Das 2. Adventwochenende ist wie immer Treffpunkt für Familien und Freunde in Issum. Lassen Sie sich von der familiären Atmosphäre anstecken.

Verkaufsoffener Sonntag

Am Sonntag, den 10. Dezember, werden außerdem die örtlichen Geschäfte ihre Türen öffnen und ihre attraktiven Angebote und ein reichhaltiges und vielseitiges Warenangebot präsentieren. In heimeliger Atmosphäre wird zum Bummeln und Stöbern eingeladen.

KulturKreisIssum präsentiert Inka Meyer am 17.3.2018 in Sevelen

„KILL ME, KATE!“ - DIE GEZÄHMTE WIDERSPENSTIGE

Die Theatermacherin Inka Meyer hat ein Problem: Für die nächste Spielzeit wurde ihr das Shakespeare-Stück „Der Widerspenstigen Zähmung“ zur Inszenierung aufgebrummt. Doch ist es überhaupt möglich, 40 Jahre nachdem die ersten Frauen ihre BHs verbrannten, ein Stück mit derart mittelalterlichen Rollenbildern auf die Bühne zu bringen? Hier geht’s um Frauen. Aber anders. Das heißt: Kein Mann-Frau-Gedöns. Kein Latzhosen-Feministinnen-Genöle. Kein Männer-Bashing. Frei von Rollenklischees. Es geht um Arbeit, Familie, Rente. Hochpolitisch - aber sehr, sehr komisch. Auch für Männer.

»KILL ME, KATE!« ist eine moderne Komödie über die Tragödie, heute eine Frau zu sein.

Inka Meyer kommt mit Ihrer „Kabarett-Dramödie“ auf Einladung des KulturKreisIssum am Samstag, 17. März ins Bürgerhaus Sevelen, Dorfstraße 55, Issum-Sevelen. Einlass ist um 19:30 Uhr, Beginn um 20:00 Uhr.

Eintrittskarten sind ab sofort im Vorverkauf zum Preis von 16 € bei Schönell in Sevelen (Antoniusstraße 12) sowie im Bürgerbüro im Issumer Rathaus erhältlich. Kartenvorbestellungen sind möglich unter KulturKreisIssum@gmx.de.

Der Preis an der Abendkasse beträgt 18 €.

Weitere Infos zu Inka Meyer finden Sie unter www.inkameyer.de

www.issum.de - facebook.com/KulturKreisIssum, Kontakt: Thomas Bierschenk, kastellbierschenk@t-online.de, Mobil (0176) 63 19 91 98.

hambi
maschinenbau
Terhoeven GmbH & Co.KG
Hermesweg 1-7
47665 Sonsbeck
www.hambi.de
Tel. 0049 (0) 28 38 9138-36
Fax 0049 (0) 28 38 3812
Email: s.terhoeven@hambi.de

Peter Zimmermann
Facharzt für Innere und Allgemeinmedizin
Diabetologe/Palliativmedizin QPA
Diabetologische Schwerpunktpraxis
Blatehof 33 • 47665 Sonsbeck
Tel.: (02838) 91 08 07 • Fax : (02838) 91 08 06
Mobil: (0172) 7 57 68 22
Email: praxiszimmermann@gmx.de

Sprechzeiten:		
	Montag und Dienstag	7.00 - 11.00 Uhr 15.00 - 18.00 Uhr
	Mittwoch	7.00 - 11.00 Uhr
	Donnerstag	7.00 - 11.00 Uhr 17.00 - 19.00 Uhr
	Freitag	7.00 - 11.00 Uhr

Verkaufsoffener Sonntag
in Geldern von 11-16 Uhr

Gartencenter Mawiplant

Öffnungszeiten: Mo.-Fr. 9-18 Uhr
Samstag 9-16 Uhr • Sonntag 11-13 Uhr

Sonsbeck Kevelaerer Str. 58 • Tel. (0 28 38) 9 69 23
Geldern Krefelder Str. 50-52 • Tel. (0 28 31) 9 76 79 78

www.mawiplant.de

Alles für die Adventszeit

Große Auswahl an Weihnachtssternen

ab **1,-**

Zuckerhutfichten mit Schnee, Lichterkette und rotem Sack
(ca. 50 cm hoch)

nur **9,95**

Nordmann-Tannen!

z. B.
150 cm hoch nur **10,-**
oder
200 cm hoch nur **19,50**

Große Auswahl an Deko für Haus und Garten! Schön zum Verschenken!

Große Weihnachts-show

z. B.
Fensterkind

statt ~~29,50~~

nur **7,99**

Jeden Sonntag geöffnet
von 10-17 Uhr

Gartencenter Arcen

Lingsforterweg 84 • 5944 BG Arcen • Tel. 00 31 - 77 - 4 73 20 41

Öffnungszeiten:
Mo.-Fr. 9.30-17 Uhr • Samstag 9-17 Uhr • Sonntag 10-17 Uhr

DIENSTJUBILÄEN BEI DER STADT KEVELAER

Bei der Wallfahrtsstadt Kevelaer gab es einen Grund zum Feiern:

Zusammen können sechs langjährige Beschäftigte auf insgesamt 220 Dienstjahre zurückblicken. Im Rahmen einer kleinen Feierstunde dankte der Bürgermeister Dr. Dominik Pichler den Jubilaren für ihre engagierte und langjährige Tätigkeit bei der Wallfahrtsstadt Kevelaer. Auch der Vorsitzende des Personalrates, Stefan Reudenbach, und der Personalleiter Werner Barz gratulierten den Jubilaren im Namen des Personalrates und der Belegschaft der Wallfahrtsstadt Kevelaer.

Für eine 25-jährige Dienstzeit im öffentlichen Dienst wurden folgende Beschäftigte geehrt: Frau Heike Rankers, stellvertretende Kindergartenleiterin und Herr Heinz Josef Theunißen, Abteilungsleiter - Sicherheit und Ordnung. Auf eine 40-jährige Dienstzeit können Frau Monika Broß, Abteilung Steuern und Abgaben, Frau Claudia Pooch, Bürgerservice, sowie Herr Helmut Langenberg, Leitender Schwimmmeister, zurückblicken. Für das seltene Jubiläum von 50 Dienstjahren wurde Herr Wilhelm Cleve, Abteilungsleiter-Bürgerservice und Standesamt geehrt.

von links: Stefan Reudenbach, Dr. Dominik Pichler, Helmut Langenberg, Wilhelm Cleve, Claudia Pooch, Heike Rankers, Heinz-Josef Theunißen, Werner Barz

Theaterchor -NIEDERRHEIN-
Ballettschule Pascall

KLEINES, ABER FEINES WEIHNACHTSKONZERT

SCHNEEFLÖCKCHEN, WEISSRÖCKCHEN...
... wann kommst du geschneit? Am Freitag, 15. Dezember, vor unserem Markt an der Feldstraße in Kevelaer! Dann werden der Theaterchor Niederrhein und die Kids der Ballettschule Pascall Ihnen von 16:15 bis 17:00 Uhr eine ebenso herzerwärmende wie vorweihnachtliche Überraschung bereiten. Für warme Finger im von uns garantierten Schneetreiben wird zudem ein Stand aufgebaut sein, an dem wir Glühwein und Kinderpunsch anbieten. Wir freuen uns auf Ihren Besuch.

CHRISTKÖNIGSFEST MIT NEUWAHLEN

Kevelaer Die St. Sebastianus-Schützenbruderschaft 1635 Kevelaer e. V. feierte ihr Christkönigsfest mit Neuwahlen.

Nach dem Gottesdienst mit allen Kevelaerer Bruderschaften und Gilden zog die Seb ins Vereinslokal „Goldener Schwan“. Hier gab es ein reichhaltiges Frühstück zur Stärkung vor der anstrengenden Jahreshauptversammlung mit Neuwahlen. Es musste der geschäftsführende Vorstand, der Beirat und der erweiterte Vorstand neu gewählt werden. Bevor dieser Wahlmarathon begann, nahm Präsident Hans Gerd Rütten Sebastian Schankweiler in die Bruderschaft auf und arbeitete mit der Bruderschaft die Berichte und Pläne des Jahres ab. Dann benannte die Bruderschaft Michael Kalcker zum Wahlleiter, der die Wahl des geschäftsführenden Vorstandes zügig abwickelte. Gewählt wurden: Präsident Hans Gerd Rütten, stellv. Präsident Ralf Trepmann, Schatzmeister Thomas Schagen, Schriftführer Jörg Brade und Pressewart Karl Heinz Fischer. Der bisherige Schatzmeister Harry Mews trat aus gesundheitlichen Gründen zurück. Auch der Beirat mit 12 Personen und der erweiterte Vorstand mit 20 Personen wurde neu gewählt. Die Versammlung wurde um 16.00 Uhr mit dem Vereinslied beendet.

TOP AUTOWÄSCHE – einmal richtig sauber, dank unserer Waschstraße!
Tankstelle Tenhagen

Wir bieten den Top-Pflegeservice rund um ihr Auto!
- FAHRZEUG-INNENREINIGUNG
- LACKPOLITUR UND VERSIEGELUNG
- HOL- UND BRINGDIENST

Weseler Straße 17 | 47665 Sonsbeck
Fon: 02838 . 96 566 | Fax: 02838 . 97 80 66
Mail: tenhagen@gmx.de

THOMAS SENGERLING
RECHTSANWALT

Arbeitsrecht • Erbrecht • Strafrecht • Verkehrsrecht
Vertragsrecht • Mietrecht • Baurecht (Privat)

Bürozeiten
Mo, Di, Do 15.00 - 17.00 Uhr
Termine nach telefonischer Vereinbarung

Weseler Str. 241 • 47661 Issum
Fon (02835) 44 41 60 • (01 70) 3 80 51 97
Fax (02835) 44 41 61 • TSengerling@t-online.de

FROSTSCHUTZ FÜR DEN WASSERZÄHLER

Skifahren, Schlittenfahren, Eislaufen, weiße Weihnacht. Er hat schon wirklich schöne Seiten, der Winter. Aber eben nicht nur. Kalt, richtig kalt wird es leider auch. Und bei Frost lauert Gefahr für Wasserzähler und Wasserleitungen. Gerade in leerstehenden Räumen oder beim Gartenwasseranschluss heißt es jetzt vorbeugen, raten die Stadtwerke Kevelaer. Mit einfachen Mitteln kann man vor der Kälte schützen und damit hohe Folgekosten verhindern, für die der Eigentümer selbst aufkommen muss. Im Außenbereich liegende Leitungen, Wasserhähne und Ventile sollten geleert sein. Dazu den Haupthahn schließen, alle Zapfstellen öffnen und das Wasser abfließen lassen. In ungeheizten Räumen wie im Keller sollten Außentüren und Fenster im Winter geschlossen bleiben. Zusätzlichen Schutz bieten Dämmplatten. Freiliegende Rohre und Wasserzähler bleiben frostfrei, wenn sie mit Isoliermaterial umwickelt werden. Geeignet dafür sind alte Decken, mit Altpapier gefüllte Säcke, Stroh, Holzwolle oder Dämmmaterial aus dem Baumarkt. Auch Bauanschlüsse in Rohbauten sind bei Frost gefährdet und sollten entsprechend geschützt werden.

ÖKUMENISCHER SENIOREN-NACHMITTAG
im Sonsbecker Kastell

Der Nikolaus überraschte die ca. 110 Gäste, die sich beim traditionellen Ökumenischen Seniorennachmittag im Sonsbecker Kastell eingefunden hatten

www.flughafentransfer-yellow-point.de
Weeze - Düsseldorf - Eindhoven - Köln
02838-91921 oder 0211 - 17990168

www.krankenfahrservice.de
Wir fahren Sie zum Arzt, Krankenhaus, Rehaklinik,
Dialyse, Chemo + Strahlentherapie, Rollstuhlfahrten
Abrechnung mit allen Kassen
Yellow Point
02838/91921 02801/987380 02802/948890
Ferdinand Riebe e.K. Betriebssitz / Bereitstellung Fahrzeuge / D-47665 Sonsbeck, Gartenstr. 18a, HRA Kleve 2643

Die Nacht der schönen Frauen - Widerstand statt Oil of Olaz

SCHÖN, CHIC, SCHLANK - DIE QUAL IST WEIBLICH!

Lese-Lust? Lust auf Lesung? Mit Pomp und Pumps, mit Schachtel, Spachtel, Laserpeeling

Roswitha Iasevoli präsentiert ein literarisches Potpourri rund um den Schönheitswahn.

Eine brisante Mischung aus schönen Tönen, roten Lippen, französischen Liebhabern, inneren Flöten, x-mal Schönheit pur.

Die Autorin liest Geschichten über Lust und Last mit Collagenen, Liposomen und freien Radikalen, Diätenwahn und Liebestötern und verrät Geheimnisse über die Steigerung weiblicher Potenz in fortschreitendem Alter, sie weist den Weg zu Schönheit, Ruhm und Reichtum.

Gewagtes, Schräges & Frivoles

Die Frage an diesem Abend: Finden Sie sich schön? Gehören Sie zu den 92 % Männern, die von ihrem Aussehen überzeugt sind? Oder zu den 8 % Frauen, die nichts an sich herumzumäkeln haben?

Ja, vielleicht werden Sie nach diesem Abend Ihr Spiegelbild küssen!

Übrigens: Decolleté erwünscht! Schöne Männer willkommen!

Karten sind ab dem 27.11.2017 zum Preis von 12,00 € beim Kevelaer Marketing im Erdgeschoss des Rathauses der Wallfahrtsstadt Kevelaer, Peter-Plümpe-Platz 12, 47623 Kevelaer, Tel.-Nr.: 02832-122-150 bis -153 erhältlich.

„DER THEATERVEREIN IST FÜR VIELE EIN STÜCK HEIMAT"

Jahreshauptvertsammlung beim Theaterverein „Gemütlichkeit 1879" in Kervenheim

Erich Derricks wurde auf der Jahreshauptversammlung als 1. Vorsitzender wieder gewählt.

Mit seinen 138 Jahren ist der Theaterverein „Gemütlichkeit 1879" Kervenheim einer der ältesten Vereine im Ort und im gesamten Stadtgebiet. Seine Bekanntheit geht aber weit über die Stadtgrenzen hinaus. Jedes Jahr spielt der Theaterverein für rund 700 Zuschauer im schönen und gemütlichen Saal Brouwers in Kervenheim. Immer sind es Luststücke, die sehr gut bei unseren Gästen ankommen. So können sich alle Theaterfreunde auch jetzt schon freuen, wenn unsere Theatergruppe im Frühjahr 2018 mit der Komödie von Bernd Spehling: „Stress im Champus - Express" die Herzen der Zuschauer wieder mal erobern wird. Der Erfolg und die Entwicklung des Vereins ist das Ergebnis einer kontinuierlichen Vereinsarbeit über viele Jahrzehnte.

SONSBECKER REISEBÜRO

Ob Fernreise, Städtereise, Wellnessurlaub, Rundreise, Kreuzfahrt, Familienurlaub oder exklusiver Luxusurlaub

- wie auch immer Sie die kostbarste Zeit des Jahres verbringen möchten, Ihre Reise muss genau Ihren Wünschen entsprechen.
Wir sind seit Jahren Ansprechpartner für Sie in Fragen rund um Ihren Urlaub und möchten uns bei unseren Kunden für das entgegen gebrachte Vertrauen an dieser Stelle bedanken.
Sollten Sie mit unseren Öffnungszeiten nicht zurecht kommen, vereinbaren Sie einfach einen Termin mit uns.

Wir sind gerne für Sie persönlich da.

Hochstraße 54
47556 Sonsbeck
Tel.: (02838) 9 17 91
Fax: (02838) 9 17 92
info@sonsbecker-reisen.de
www.sonsbecker-reisen.de

Salon Werthmanns

Fritz und Ingrid Werthmanns
Hochstraße 4 • 47665 Sonsbeck • Tel.: 02838 3949

www.salon-werthmanns.de

GUTSCHEIN für ein ERA VerkaufswertGutachten

Ihre Immobilienexpertin am Niederrhein!

Immer für Sie da! 02838 98 91 468

Lassen Sie jeden rein, um durch Ihre Immobilie zu laufen?

Besichtigungstourismus? Nicht mit uns!
Zeit, Mühe und Nerven sparen mit unserer virtuellen Besichtigung. Wir präsentieren Ihnen gerne wie - rufen Sie uns einfach an.

ERA IMMOBILIEN
Immobilien Sluka
Wallstraße 2
47665 Sonsbeck

Sabrina Sluka
Inhaberin

www.immobilien-sluka.de

VOLLER ANDRANG BEIM WECKMANNESSEN DER SPD

Das diesjährige - schon traditionelle - Weckmannessen der SPD Sonsbeck war auch in diesem Jahr wieder ein großer Erfolg. Wie die SPD-Vorsitzende Ulrike Schneider-Dode gegenüber der UZ hocherfreut betonte, hatte sie mit einer so großen Gästezahl nicht gerechnet. Wie immer überzeugte die gute und um das Wohl der Gäste bemühte Atmosphäre im schön geschmückten Café Lensing. Als besonderes Highlight der Veranstaltung konnten die Gäste - mit etwas Glück - sogar drei verloste Frühstücksgutscheine gewinnen, was den Gewinnern eine besondere Freude bereitete.

Nicht zuletzt überzeugte das Weckmannessen, wie auch im vergangenen Jahr, durch die lockere, gesprächsoffene Atmosphäre, durch die die Bürger und Bürgerinnen, in Kontakt mit dem Landtagsabgeordneten René Schneider kommen konnten, der stets ein offenes Ohr für die Belange und auch Sorgen der Gäste hatte und nach eigenen Aussagen aus der Veranstaltung und den vielen Gesprächen etliche Anregungen mit nach Düsseldorf hat mitnehmen können.

NEUER NAME GESUCHT FÜR DIE HÜLS IN KEVELAER

Luftaufnahme
Quelle: Wallfahrtsstadt Kevelaer

Kevelaer Im Februar 2018 starten die Baumaßnahmen auf der Hüls.

Entstehen wird ein Park mit Gradierwerk, Gärten, Kneippanlage und einem Infogebäude für die Bürger und Besucher.

Bereits zu Beginn des Förderprojektes mit dem Arbeitstitel „Sole- und Pilgerpark Kevelaer“ stand fest, dass sich die Kevelaerer Bürgerinnen und Bürger beteiligen sollen und es deshalb einen Aufruf zur Namensfindung geben wird.

UZ-Ausgabe 16 erscheint am 26.1.2018
Redaktions- und Anzeigenschluss: 17.1.2018

EMOTIONS BEAUTY
FRISEUR · KOSMETIK · FUSSPFLEGE

Das Emotions-Beauty-Team wünscht Ihnen ein frohes Weihnachtsfest und einen guten Rutsch ins neue Jahr!

Öffnungszeiten: Di.-Fr. 8:30 - 18:00 Uhr · Sa 7:30 - 13:00 Uhr

Wallstraße 10
47665 Sonsbeck
www.emotions-beauty.de
info@emotions-beauty.de
Tel. (02838) 91 05 44
Fax (02831) 9 10 47 55

Einladung zum Neujahrsspaziergang

am Sonntag, 7. Januar 2018,
um 14 Uhr, Treffpunkt Wanderparkplatz
Xantener Straße/ Ecke Op den Hövel
(rd. eine Stunde durch die Sonsbecker Schweiz)
Teilnahme inkl. Glühwein-Pause kostenlos!

Ulrike Schneider-Dode
Vorsitzende der SPD-Sonsbeck

René Schneider
SPD-Landtagsabgeordneter

Christa Weidinger
Vorsitzende der SPD-Ratsfraktion

Wir wünschen frohe Weihnachten und ein glückliches Neues Jahr!

SPD

www.spd-sonsbeck.de
www.reneschneider.de

MARTINA SALEWSKI NEUE SCHULLEITERIN

Die Xantener Viktorgrundschule hat eine neue Schulleiterin. Martina Salewski - eingerahmt von Bürgermeister Thomas Görtz und Anna-Maria Eicker, Schulrätin des Kreises Wesel

TV • SAT & MULTIMEDIA

Erk

» Wir führen für Sie:

Metz · KATHREIN Antennen · Electronic · Block Audiophile Produkte für Jedermann · GRUNDIG · OTELO · vodafone · CANTON · Panasonic · SAMSUNG

Erk Multimedia • Lindenallee 1 • 46519 Alpen • Telefon: (0 28 02) 59 86 61
Eingang Rathausstraße • E-Mail: info@erkmultimedia.de • **www.erkmultimedia.de**

IMPRESSUM

Herausgeber, Verlag & Redaktion:

Medienhaus Niederrhein
R. Kabanow
Tel. (0 28 32) 9 25 00 64
info@medienhaus-niederrhein.eu

(v.li.) Präses P. Hennesen, W. Ripping, Brudermeister H. Brauer, M. Tegler, H. Spolders, Th. Füngers, L. Kreutz, R. Ulbrich, Bez-Bundesmeister M. Kempkens

CHRISTKÖNIGSFEST DER KAPELLENER SCHÜTZEN

Siebzig Jahre Mitglied in der Kapellener Bruderschaft

Während der Feier zum Christkönigfest der Vereinigten St. Georgi und Liebfrauen-Bruderschaft wurde die Schützenschwester Nelly Boos für 70 Jahre Mitgliedschaft von Präses, Bezirksbundesmeister und Brudermeister geehrt und mit einer Urkunde bedacht. Sie hat über die lange Zeit das Wirken ihres Mannes Johann in den Kapellener Bruderschaften nach Kräften unterstützt. An seiner Seite war sie zudem mehrfach Hofdame und Königin. Ihr gebührte der herzlichste und längste Applaus des Abends.

Es gratulieren (v.li.) Präses Peter Hennesen, Brudermeister Hartmut Brauer, Bezirksbundesmeister Manfred Kempkens, Jubilarin Nelly Boos (2. v.r.)
Fotos G. Dahlhaus

FAIR - TRADE KOCHEN IN XANTEN

Im Xantener Rathaussaal fand ein Fair-Trade Kochduell statt. Erwin Kohl, Klaus Hamelmann und BM Thomas Görtz kochen und haben dabei noch einen Krimi erfunden!

STÄRKUNG DES NIEDERRHEINS

Bei einem Treffen mit Landtagsabgeordneten aus den Kreisen Kleve, Wesel sowie der Stadt Duisburg hat die niederrheinische IHK einen 10-Punkte-Plan zur Stärkung des Niederrheins vorgelegt.

Schwerpunkte sind unter anderem der zügige Ausbau des schnellen Internets sowie die Instandsetzung von Verkehrswegen und Brückenbauwerken. Darüber hinaus steht die gute Nachbarschaft zu den Niederlanden und Metropolregionen auf dieser Agenda.

Die grenzüberschreitende Zusammenarbeit müsse weiter entwickelt werden, so die Kammer.

WEIHNACHTSBÄUME AUF SCHLOSS WISSEN SELBER SCHLAGEN

Am 2. und 3. Adventswochende findet traditionell das alljährliche Weihnachtsbaumschlagen im Wissener Wald statt. Genießen Sie mit Ihrer Familie einen stimmungsvollen Adventstag und gehen Sie auf die Suche nach dem perfekten Baum für Ihr Weihnachtsfest.Im Wald erwartet Sie eine vorweihnachtliche Stimmung mit Hütten, in denen wir wärmende Getränke und verschiedene Speisen servieren, die Sie in gemütlicher Atmosphäre genießen können. Zudem haben Sie die Möglichkeit, sich frisches Stockbrot über einem Lagerfeuer selbst zuzubereiten, bevor Sie sich mit Ihrem selbst geschlagenen Baum auf den Heimweg machen. Sie wollen im Forstbetrieb von Schloss Wissen Ihren Weihnachtsbaum selber schlagen? Dann besuchen Sie uns am 9., 10., 16. oder 17.Dezember 2017 jeweils zwischen 10 und 16 Uhr – es gibt viel zu erleben!

Pokalschießen der Bruderschaft(en)

HOLTAPPELS-POKAL

Kapellen Bevor mit dem Christkönigsfest das Schützenjahr zuende geht, treffen sich die Schützen von der Boeckelt, aus Kapellen, Achterhoek und Hamb und kämpfen alljährlich um den Holtappels-Pokal. Ausgerichtet wurde der Wettkampf von den Kapellener Schützen auf dem Schießstand im Haagschen Haus.

Insgesamt traten zu diesem Wettbewerb 75 Schützen an. Die zehn besten Schießergebnisse aus jeder Bruderschaft bestimmen das Endergebnis.

Knapper und spannender als in diesem Jahr kann ein Wettkampf nicht ausgehen. Sieger wurde die Mannschaft der St. Maria-Bruderschaft Achterhoek mit 471 (von 500 Ringen), äußerst knapp vor der Maria-Magdalena Bruderschaft Boeckelt mit 470 Ringen und ebenso knapp vor den Drittplatzierten von der Vereinigten St. Georgi und Liebfrauen-Bruderschaft Kapellen mit 469 Ringen. Die Hamber Schützen kamen mit einem sehr achtbaren Ergebnis auf den undankbaren vierten Platz.

Stolz nahm Schießmeister Thomas Ingenbleek den Holtappels von seinem Kapellener Widerpart Thorsten Tegler in Empfang. Schließlich gewannen die Achterhoeker vor 30 Jahren letztmals diesen Pokal.

Beste Einzelschützen ihrer Mannschaft waren Michael Wolters (Boeckelt) mit 49 von 50 Ringen, Jürgen Koenen (Achterhoek, 49 Ringe), Enrico Basener (Kapellen, 49 Ringe) und Matthias Schumacher (Hamb, 46 Ringe).

Der Achterhoeker Schießmeister Thomas Ingenbleek (li) nimmt von Thorsten Tegler (re.) den begehrten Wanderpokal in Empfang. Hartmut Brauer (Brudermeister Kapellen) gratuliert ebenfalls zu diesem feinen Erfolg

Ingenhaag Elektrotechnik
bei uns ist die Zukunft zuhause

Ihr Partner für Elektrotechnik

02838 778080
Stettiner Str. 16
47665 Sonsbeck

ingenhaag@gmx.net
Ingenhaag-Elektrotechnik

Wir wünschen den Lesern der UZ
und unseren Kunden

eine frohe Weihnachtszeit, ein besinnliches Weihnachtsfest

und einen

erfolgreichen Übergang ins Jahr 2018

4DIVER® Tauchsport
Der Shop von Tauchern für Taucher
Andreas Krzystala & Susanne Steeg
Wallstraße 6 - 8 • 47665 Sonsbeck
Tel. (0 28 38) 7 76 85 31 • Mobil (01 77) 4 62 01 68
info@4diver.de

Freie Wählergemeinschaft
B.I.S.
BÜRGER IN SONSBECK
IMMER FÜR EUCH DA !
GEGR. 01.02.1999
Fraktion im Gemeinderat

Design Malerbetrieb
BREER
Herzogstraße 6
47665 Sonsbeck
Tel. (0 28 38) 24 65
Fax. (0 28 38) 9 10 98 11
www.designmaler-breer.de

VAN HUET & WEBER GmbH

Hochstraße 137 · 47665 Sonsbeck
Tel. (0 28 38) 20 65 · www.vanhuet-weber.de

Forsthaus Winkel
Geldener Str. 75
47665 Sonsbeck
Tel. (0 28 38) 7 79 05 30
www.forsthaus-winkel.de

caritas
Ihr Wohlergehen ist unser Anliegen
www.caritas-geldern.de
Gerebernus-Haus
Haus für Senioren
Telefon: (0 28 38) 7 76 14 - 0

Creanda
lesen • schreiben • basteln
Andrea Dahmen
Wallstraße 9
47665 Sonsbeck
02838 - 77 58 562
creanda@web.de
0160 - 990 78 184

Stefan Daude
Montage von Holz- und Kunststoffertigteilen, Trockenausbau, Altbausanierung, Bodenlegearbeiten, Malerarbeiten

Vogelsang 5a
47665 Sonsbeck
Tel.: (01 51) 29 14 92 20
st.daude@t-online.de
www.tischler-daude.de

Gaststätte „Am Markt“
Inhaber: Marlies und Hans Hahn
Hochstraße 47 • 47665 Sonsbeck
Tel.: (02838) 21 86
Email: marlies.hahn@aol.de

PIZZERIA Donato
Hochstraße 41 · 47665 Sonsbeck
02838 95 17

QTD
Kranken- und Behindertenfahrten
Frank Dülks
Zur Licht 161
47665 Sonsbeck
Mobil: (0160) 5 51 63 10
Tel.: (02838) 9 89 15 60
qtd-krankentransporte@t-online.de

Egon's Eiscafé

Küchen Treff
Niederrhein
Küchenstudio Sonsbeck
47665 Sonsbeck
Gelderner Str. 11-13
Tel. (02838) 98 96 40
www.kuechentreff-niederrhein.de

Fußball-Förderverein
SV Sonsbeck e.V.
...mit wenig Großes bewegen!
Kuckucksweg 24
47665 Sonsbeck

Bistro-Gerebernus Café
Bistro-Cafe im Gerebernus-Haus
Dassendaler Weg 10
47665 Sonsbeck
Tel. (02838) 77 61 40

Geschäftsstelle
Giesen & Wehren OHG
Xantener Straße 11
47665 Sonsbeck
Telefon 02838 91360
giesen.wehren@gs.provinzial.com
Immer da. Immer nah.
PROVINZIAL

EVERS+SEITZ
AUTOMOBILE GMBH
Hochstraße 147
47665 Sonsbeck
Telefon:
02838 - 776750
1a Autoservice
www.evers-seitz.go1a.de

hambi
maschinenbau
Terhoeven GmbH & Co.KG
Hermesweg 1-7
47665 Sonsbeck
www.hambi.de
Tel. 0049 (0) 28 38 9138-36
Fax 0049 (0) 28 38 3812
Email: s.terhoeven@hambi.de

TISCHLEREI
GmbH & Co. KG
anßen
Hochstraße 98 • 47665 SONSBECK
E-Mail: tischlerei@hk-hanssen.de
Internet: www.hk-hanssen.de
Telefon (02838) 22 63
Telefax (02838) 93 23

Hof-Fleischerei
HAWIK
Der Name für gutes Fleisch.
Plooweg 14
47665 Sonsbeck
Telefon (02838) 15 30

Fahrschule Helmes

www.fahrschule-helmes.de

In Sonsbeck, Kevelaer und Xanten

Telefon: (01 76) 22 77 38 88
info@fahrschule-helmes.de

Heimat- und Verkehrsverein Sonsbeck e.V.

Grüne Perle am Niederrhein

In Sonsbeck wohnen... ...wo andere Erholung suchen!

Burgstraße 21 • 47665 Sonsbeck
Telefon (0 28 38) 5 36
info@hvv-sonsbeck.de
www.hvv-sonsbeck.de

Ingenhaag Elektrotechnik

bei uns ist die Zukunft zuhause

02838 778080
Stettiner Str. 16
47665 Sonsbeck
ingenhaag@gmx.net

JACOBS HEIZUNG · SANITÄR

Seit 1850

Franz Jacobs
Hochstraße 34
47665 Sonsbeck

Telefon 0 28 38 · 23 23
Telefax 0 28 38 · 9 61 19

modehaus janssen

Damen- und Herren-Oberbekleidung
Tag- und Nachtwäsche

Hochstraße 64
47665 Sonsbeck
(0 28 38) 22 72

FORD CARSHARING Partner Janßen

...MIT HERZ UND VERSTAND!
Gelderner Str. 1 | 47665 Sonsbeck | 02838/91696
www.ford-janssen.de | info@ford-janssen.de

Brillenmode & Kontaktlinsen

JAUCH Ihr Optiker

Wallstraße 5 · Sonsbeck
Telefon (0 28 38) 5 44

Adler Apotheke

Hochstraße 75
47665 Sonsbeck

Telefon
(0 28 38) 9 19 66
Telefax
(0 28 38) 9 19 65
eMail
info@adler-apotheke-sonsbeck.de

JRS DIVING SERVICE CENTER

Atemregler Revision
Beratung/Verkauf
Schnuppertauchen
Ausbildung Sport Tauchen

REPARATUR-SERVICE FÜR TAUCHAUSRÜSTUNGEN

Hochstraße 27 • 47665 Sonsbeck
Tel. +49 (0) 28 38 - 8 82 90 77
Handy +49 (0) 178 - 7 12 27 12
E-Mail: info@jrs-diving.de
Webseite: www.jrs-diving.de

Kalscheur

Familie
Felix & Huberta Kalscheur
Schwarze Str. 1
47665 Sonsbeck
Tel. (02838) 3871
info@kalscheurs-partyservice.de

Räumlichkeiten für 40 Personen
Biergarten für 60 Personen

Telefon
(0 28 01)
9 88 24 00

Bistro KERSTGENSHOF

kfd

KATHOLISCHE FRAUENGEMEINSCHAFT DEUTSCHLANDS

leidenschaftlich glauben und leben

PartyService Stefan Klaassen

Stettiner Straße 7
47665 Sonsbeck
Tel. (0 28 38) 91 08 37
Fax (0 28 38) 91 08 39
www.partyservice-klaassen.de

Reiseservice Küpper
Rabea Küpper
Blumenfeld 15
47665 Sonsbeck
(0 28 38) 7 75 40 02
www.reiseservice-kuepper.de
info@reiseservice-kuepper.de
Damhirschfleisch
Zuchtbetrieb M. + J. Küsters
Uedemerbrucher Str. 79 • Sonsbeck
Tel.: (0 28 38) 8 21 oder (0 28 38) 10 44
Fax: (0 28 38) 91 56 92
Ristorante
La Passione
Original Cucina Italiana
Familie Cocco-Berjani
Hochstraße 12
47665 Sonsbeck
Tel.: (0 28 38) 4 37 88 87
oder (0 28 38) 4 37 92 35
Heiligabend geschlossen!
SONNTAG
Schuhe & Accessoires
Roserstraße 2-4 • Issum
Telefon 0 28 35/44 58 89
Hochstraße 86 • Sonsbeck
Telefon 0 28 38/9 10 87 07
Sonntagsschuhe@gmx.de
Dog Styling
HUNDESALON
professionelle Hundepflege in Sonsbeck
Inh. Arnd Lohmann
Landdrostsche Huf 17
47665 Sonsbeck
Tel. (0 28 38) 26 17
JÜRGEN MADER
KACHELÖFEN
aus Meisterhand
Bayerische Behaglichkeit
Ausstellung:
Danziger Str. 33
47665 Sonsbeck
Tel. (0 28 38) 9 63 28
mader@kachelofen-profis.de
www.mader-kachelofen.de
www.mawiplant.de
Gartencenter Mawiplant
Sonsbeck • Kevelaerer Str. 58
Tel. (0 28 38) 9 69 23
Geldern • Krefelder Str. 50-52
Tel. (0 28 31) 9 76 79 78
Öffnungszeiten:
Mo.-Fr. 9 - 18 Uhr, Sa. 9 - 16 Uhr
Sonntag von 11 - 13 Uhr geöffnet!
BLUMEN
DE KOK
Meisterbetrieb
Alpener Str. 28
47665 Sonsbeck
Telefon (0 28 38) 21 93
Fax (0 28 38) 97 82 31
NOBA IMMOBILIEN
Vermietung | Hausverwaltung | Restauration
Tel.: (0 28 38) 9 16 03
noba-immobilien@web.de
OMNIA PRO MEDICO GMBH
Vertrieb von Inkontinenzprodukten
Stettiner Straße 13 - 47665 Sonsbeck
Tel.: 0800 - 500 40 41 - Mail: info@opm-d.de
orgassa
Haustechnik GmbH
...wir bieten den Service
Heizung - Sanitär - Elektro
Haushaltsgeräte
Geschenk- und Dekoartikel
Tel. (0 28 38) 23 72
BESTATTUNGEN
Peters
BEERDIGUNGSINSTITUT
IN SONSBECK SEIT 1902
Hochstraße 52
47665 Sonsbeck
Tel. (0 28 38) 33 41
www.bestattungen-peters.info
Zeitlos
Schön
STEFANIE PETERS
Kosmetik • Fußpflege
Hochstraße 38
47665 Sonsbeck
(01 52) 34 36 34 49
zeitlos-schoen-sonsbeck@gmx.de

Anhängervermietung

PhoeniX Fahrzeugtechnik
Kfz-Meisterbetrieb

Veredelung/Tuning-Pflege/Aufbereitung-Tüv
Reparatur-Unfallinstandsetzung-Autoglas

Tel.: 02838/ 98 95 170
Alpener Str. 16 / 47665 Sonsbeck
www.Phoenix-Fahrzeugtechnik.de

Kinder- und Damenmode Pumuckel

Wallstraße 6 - 8
47665 Sonsbeck
Tel. (02838) 9 62 62
kindermode_sonsbeck@gembries.net

Sonsbecker-Fahrradladen
Mit uns sitzen Sie auf dem richtigen Rad!

Pieter de Jong
Zweiradmechanikermeister
www.sonsbecker-fahrradladen.de
piet@sonsbecker-fahrradladen.de

Stettiner Str. 12
47665 Sonsbeck
(02838) 98 98 68
(0163) 1 32 86 98

Öffnungszeiten:
Mi.-Fr. 17.00 - 19.30 Uhr • Sa. 10.00 - 14.00 Uhr

point S
Reifen, Räder, Auto-Service.

Meisterwerkstatt für alle Marken

47665 Sonsbeck
Alpener Str. 3
Tel. (02838) 4 24
Email: Reifen-TS@t-online.de

REWE
Peeters

Hochstraße 132
47665 Sonsbeck
Tel. (02838) 9 19 06

KFZ-Service Ridder

Weseler Str. 45b
47665 Sonsbeck

Tel. (02838) 77 66 54
kfz-service.ridder@gmx.de

Imbiß Rottes

XANTENER STRASSE 1
47665 SONSBECK
TEL. 02838 - 690

SALON MONIKA

Hochstraße 79,
47665 Sonsbeck

02838-1874

Planung - Gestaltung von Gartenanlagen
Ausführung aller Gartenarbeiten
Wurzelausfräsung
Rasenabschälung
Grabpflege und Dauergrabpflege

Manfred Schäfer

Büro Gossensdeich 33 • 47665 Sonsbeck
Tel. + Fax (02838) 9 19 22 • (0172) 2322097

DAS LEICHTMOBIL.
AB 15 JAHREN SCHON AIXAM FAHREN.

Udo Somnitz • Sonsbeck
Tel. (02838) 9 89 66 19
dafudo@t-online.de
AIXAM

Michael Schmidt
Steinmetz- und Steinbildhauermeister

Neerstraße 7 • 47665 Sonsbeck
Mühlenstraße 231 • 47475 Kamp-Lintfort
Telefon (02838) 91 07 27

Taxi und Funkmietwagen Yellow Point

47665 Sonsbeck
(02838) 9 19 21

Yellow Point

www.KRANKEN-FAHRSERVICE.info

www.FLUGHAFENTRANSFER-YELLOW-POINT.de

GEMEINSAM BESSER HANDELN
SONSBECKER WERBEGEMEINSCHAFT e.V.
SPD Sonsbeck
Ortsverein + Fraktion im Gemeinderat
PAUL HAHN
SPORTCENTER SONSBECK
Eichenstraße 27
47665 Sonsbeck
Tel. (02838) 9 62 69
www.sportcenter-sonsbeck.de
SPORTVEREIN SONSBECK
SV Sonsbeck 1919 e.V.
1. Fußballmannschaft
Niederrhein Landesliga
Bäckerei Konditorei
Lebart
...in aller Munde
Tankstelle Tenhagen
Wir wünschen glänzende Festtage.
Top-Pflegeservice rund um ihr Auto!
Weseler Straße 17 | 47665 Sonsbeck
Fon: 02838 . 96 566
Peter Zimmermann
Facharzt für Innere- & Allgemeinmedizin
Diabetologe
QPA Palliativmedizin
Blatehof 33 • 47665 Sonsbeck
Tel. (02838) 91 08 07
praxiszimmermann@gmx.de
{timm}
Pflege und Gesundheit
Wallstraße 11
47665 Sonsbeck
Tel.: (02838) 9 16 70
info@timm-pflegedienst.de
www.timm-pflegedienst.de
Fenster+Türen van Heekeren
Van Heekeren GmbH
Leipziger Str. 3
47665 Sonsbeck
Telefon (02838) 32 01
www.vanheekerengmbh.de
Dieter van Heekeren
FENSTER & TÜREN · METALLBAU
Alpener Straße 31
47665 Sonsbeck
Telefon (0 28 38) 9 16 63
Wintergärten
Insektenschutz
Vordächer
Jeder Mensch hat etwas, das ihn antreibt.
Wir machen den Weg frei.
Volksbank Niederrhein eG
Vertrauen und Nähe
montags bis freitags
von 8 bis 20 Uhr: 02841 143 0
Autoservice Sonsbeck
KFZ-Meisterbetrieb Willi Voß
Stettiner Str. 22
47665 Sonsbeck
Tel. (02838) 12 30
www.autoservice-sonsbeck.de
autoservice.sonsbeck@gmail.com
Holzdesign
ZIMMEREI WEIBEL
HOLZ & MONTAGE
Leipziger Str. 34 • 47665 Sonsbeck
Telefon: (02838) 7 75 43 23
info@zimmerei-weibel.de

Salon Werthmanns
Hochstraße 4
47665 Sonsbeck
Tel.: 02838 3949
www.salon-werthmanns.de

Zur Linde
Ihre Gaststätte in Sonsbeck
...seit über 40 Jahren!
Herrenstraße 76 • 47665 Sonsbeck
(02838) 2520 • www.zur-linde-sonsbeck.de
dianaundmike@googlemail.com

Familie Ingenlath
Marienbaumer Str. 158
47665 Sonsbeck-Labbeck
Tel. (02801) 43 08
CAMPINGPARK KERSTGENSHOF
info@kerstgenshof.de
www.kerstgenshof.de

PhysioPERLE
Die Physiotherapie am Niederrhein
An der Stau 4
47665 Sonsbeck
0 28 38 / 8 21
physioperle-sonsbeck.de

karin boßmann steuerberatung
Mühlenfeld 24
47665 Sonsbeck
Fon (02838) 5 22 67 22
Mail stb@karin-bossmann.de
www.karin-bossmann-stb.de

Café - Konditorei Nederkorn
Hauptstraße 5 (am Kapellenplatz)
47623 Kevelaer
Tel. (02832) 7 80 82
www.cafe-nederkorn.de

CAFE KLATSCHE
Busmannstraße 2 • 47623 Kevelaer
Telefon: (01 52) 23 43 16 47
Öffnungszeiten:
Täglich von 9:00 - 18:00 Uhr

EDEKA Brüggemeier Frischecenter
KOSTENLOSER LIEFERSERVICE
www.edeka-brueggemeier.de

TV • SAT & MULTIMEDIA Erk
Erk Multimedia
Lindenallee 1
46519 Alpen
Telefon: (02802) 59 86 61
Eingang Rathausstraße
E-Mail: info@erkmultimedia.de
www.erkmultimedia.de
Markenprofi®

Baufi - Invest
Thomas Schillians
Spezialist für Baufinanzierungen
Immobilien ✓ Finanzierungen ✓ Versicherungen ✓
Jupp-Sieben-Str. 18
47608 Geldern
Tel. (0171) 6 00 11 99
tsc@baufi-invest.de

STOFFWECHSEL Ravens
WIR SCHAFFEN WOHNAMBIENTE!
Busmannstraße 12 • 47623 Kevelaer
Telefon 02832 9783791
info@stoffwechsel-rees.de
Öffnungszeiten:
Di - Fr 10 - 18 Uhr, Sa 10 - 16 Uhr

UZ Niederrhein

BLICK WINKEL
Brillen & Kontaktlinsen
Astrid Tersteegen
Augenoptikermeisterin
Schulstraße 6-8
47661 Issum
www.blickwinkel.biz

UZ Niederrhein

Rund ums Auto

KFZ-Handel, Werkstätten, Vermieter, Gutachter und mehr

Ausgabe 5 | Sonsbeck, Alpen, Issum, Weeze, Kevelaer und Umgebung | Dezember 2017

Ein Standort.
Eine Marke.
Ein Team.
Wir kümmern uns um Ihren FORD und das richtig!

Mechaniker (m/w) ab sofort gesucht
Bewerbung per Post oder eMail:
s.janssen@ford-janssen.de

Autohaus Stefan Janßen
Gelderner Str. 1 47665 Sonsbeck
(0 28 38) 9 16 96 www.ford-janssen.de

Ford Janßen
...MIT HERZ UND VERSTAND!
www.ford-janssen.de

EVERS+SEITZ AUTOMOBILE GMBH
Hochstraße 147
47665 Sonsbeck
Tel.: 02838 - 776750
www.evers-seitz.go1a.de

Kfz-Meisterbetrieb
Finanzierung & Leasing
Verkauf von EU-Neuwagen & Gebrauchtwagen
Partnerwerkstatt diverser Versicherungen
1a autoservice

AB SOFORT AUCH ELEKTRO KABINENROLLER ERHÄLTLICH

Dieses Gefährt ist in 2 Geschwindigkeitsvarianten zu bekommen. Bis 25 km/h oder 45 km/h.

Der elektrisch angetriebene Roller ist mit 2 Sitzplätzen ausgestattet und bietet Jung und Alt ein neues Fahrerlebnis. Dem Wetter trotzen, da das Fahrzeug mit einem Dach ausgestattet ist.

Sie schonen nicht nur die Umwelt, sondern auch Ihren Geldbeutel. Die Energiekosten betragen nur 1,25 Euro je 100 km.

Sie können entspannt und modern mit einer Rückfahrkamera, einteiligen Seitenscheiben, Warm- und Kaltluftgebläse, Radio, MP 3 Player (Bluetooth) die Fahrt genießen.

Selbst Ihr Mobiltelefon ist anschließbar und die Alarmanlage sorgt dafür, dass Sie unbesorgt das Gefährt abstellen können. Das Ladegerät ist an eine 220 Volt Steckdose anzuschließen. Hinter dem Fahrersitz befindet sich eine Sitzbank, die entweder für eine 2. Person oder aber auch für Ihre Einkäufe bestens geeignet ist.

Der Cityflitzer ist mehr als eine Alternative zu einem Zweitwagen, da sie hier so kostengünstig fahren, wie mit keinem anderen Fahrzeug.

Der Motor hat 1500 Watt Leistung und ist mit einem Drehmoment von 230 Nm sehr durchzugsstark.

Kommen und testen Sie!

DAS LEICHTMOBIL.
AB 15 JAHREN SCHON AIXAM FAHREN.
AIXAM

Ihr Aixam-Partner
Udo Somnitz - TECHNISCHER HANDEL
Telefon: 0 28 38 / 9 89 66 19 - Mobil:.0170 / 214 2014
Steinheide 27 - 47665 Sonsbeck/Hamb e-Mail: dafudo@t-online.de

MIT DER BAUFI-INVEST ZUR EIGENEN IMMOBILIE

Sie möchten ein Haus bauen, eine Wohnung kaufen oder in eine Immobilie investieren? Mit einer Neufinanzierung können Sie Ihren Wunsch nach Eigentum direkt in die Tat umsetzen.

Wer eine eigene Immobilie finanzieren will, steht vor einer der größten Investitionen seines Lebens – gleichzeitig ist der Markt der Finanzierungsangebote groß und unübersichtlich. Unterschiedliche Finanzierungswege, spezielle Darlehensarten sowie sich nahezu täglich ändernde Zinskonditionen machen es schwer, die Angebote von Banken, Sparkassen, Versicherungen und Bausparkassen miteinander zu vergleichen. Dabei bedeuten schon geringe Zinsvorteile über eine lange Darlehenslaufzeit große Ersparnisse.

Ihr Maklerbüro Baufi-Invest vergleicht als unabhängiger Vermittler für Sie die Angebote von über 400 Finanzierungspartnern. So erhalten Sie eine transparente Übersicht über die für Sie günstigsten Zinsen. Er prüft für Sie auch staatliche Fördermittel, regionale Zinsrabatte, Kombinationsmodelle mit Bausparverträgen und kostenlose Sondertilgungsmöglichkeiten – mit unserer Baufinanzierung sparen Sie also richtig Geld und Zeit.

Für ein kostenloses und unverbindliches Finanzierungsangebot senden Sie uns die Eckdaten Ihres Vorhabens und Informationen zu Ihrer persönlichen Lebenssituation an Baufi-Invest, Kreuzstr. 60, 46483 Wesel oder stellen Sie Ihre Finanzierungsanfrage einfach online unter WWW.BAUFI-INVEST.DE - Finanzierungen – Konditionenanfrage oder telefonisch unter 0281/16399119 und 0171/6001199.

Damit die Beratung zu Ihren Bedürfnissen passt, klären wir im persönlichen Gespräch Ihre individuellen Bedürfnisse und Pläne. Auf dieser Basis erstellen wir gemeinsam mit Ihnen ein maßgeschneidertes Finanzierungskonzept. Das bedeutet für Sie ein hohes Maß an Markttransparenz und Top-Konditionen. Wir vergleichen für Sie - Sie sparen Zeit und Geld.

Ihr persönlicher Finanzierungsberater steht Ihnen während der gesamten Antragstellung zur Verfügung und unterstützt Sie auch bei der Zusammenstellung der notwendigen Finanzierungsunterlagen. Nachdem Sie sich für ein Angebot entschieden haben, leiten wir den Finanzierungswunsch an die von Ihnen ausgewählte Bank weiter.

Bei positiver Kreditentscheidung erhalten Sie den Darlehensvertrag nach wenigen Tagen.

Für Ihre Fragen rund um das Thema Baufinanzierung bleibt die Baufi-Invest weiterhin Ihr erster Ansprechpartner. Selbstverständlich auch nach der Auszahlung Ihres Darlehens.

Party Service
Stefan Klaaßen

Weihnachten 2017

Wir bieten Ihnen zu Weihnachten ab 2 Portionen
(in Folie einvacuumiert) fertig gegarte Fleischgerichte zum Abholen
(23.12.2017 zwischen 13.00 Uhr - 15.00 Uhr) an. Zum Beispiel:

Hirschschgulasch in Preiselbeersahnesoße
gef. Rinderroulade in Rotweinsoße
rosa gebratenes Schweinefilet in Dijonsenfsoße
gef. Hähnchenbrustroulade mit Bacon umwickelt in Weißweinkräutersoße

Andere Gerichte auf Anfrage

Seit mehr als 17 Jahren bringen Sie uns Ihr Vertrauen entgegen. Dieses Vertrauen geben wir Ihnen auch weiterhin mit Qualität und Frische zurück.

Stettiner Straße 7 • 47665 Sonsbeck
Tel. (0 28 38) 91 08 37 • Fax (0 28 38) 91 08 39
www.partyservice-klaassen.de
Bürozeiten: Termine bitte nur nach Vereinbarung!

CAFE KLATSCHE

Flammkuchen frisch aus dem Steinofen - 17 Sorten
hausgemachte Kuchen und Torten
lecker Frühstücken

Die Anzeige gilt als Gutschein für einen leckeren Glühwein *(1 Gutschein / Person)*

Busmannstraße 2 • 47623 Kevelaer • Telefon: (01 52) 23 43 16 47
Öffnungszeiten: Täglich von 9:00 - 18:00 Uhr

Winterzeit =
Zeit für Hausmannskost

Schlachtplatte (warm), Grünkohl, Dicke Bohnen, „Himmel und Erde“ mit Blutwurst, etc.

Wir freuen uns auf Sie!

Bistro Kerstgenshof
Marion Dülks
Marienbaumer Str. 158
476655 Sonsbeck - Labbeck
Telefon (0 28 01) 9 88 24 00

Bistro KERSTGENSHOF

Räumlichkeiten für 40 Personen • Biergarten für 60 Personen

Café · Konditorei
Nederkorn

Täglich
FRÜHSTÜCKS-BUFFET

Abwechselungsreiches
MITTAGS-BUFFET
3 Gang-Lunch-Menü (10,90 €)

Köstliche
KUCHEN- UND KAFFEE-SPEZIALITÄTEN

Hauptstraße 5 (am Kapellenplatz) · 47623 Kevelaer
Tel.: 0 28 32 - 7 80 82 · www.cafe-nederkorn.de

© krause-schwarz.de

Bald ist Weihnachten.

Tsss ... die Zeit vergeht wieder wie im Flug.

Bäckerei & Konditorei Tebart

www.bäckerei-tebart.de

In aller Munde. Seit 1880.

Fenster+Türen van Heekeren

Van Heekeren GmbH
Leipziger Str. 3
47665 Sonsbeck
Telefon (02838) 32 01
www.van-heekeren.de

{timm}
Pflege und Gesundheit

HIER SIND
SIE **ZUHAUSE**

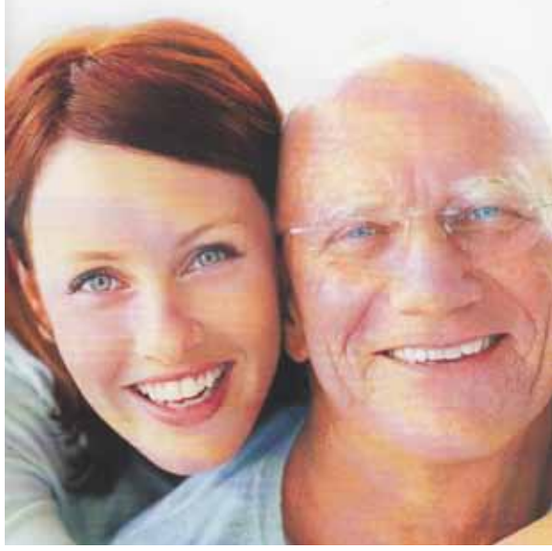

Unsere Beratungszeiten: Büro Sonsbeck, Wallstraße 11
Dienstag und Donnerstag von 10.00 Uhr bis 12.00 Uhr

TIMM GmbH & Co. KG
Pflege und Gesundheit
Lüttinger Str. 27 • 46509 Xanten
Tel.: (02801) 9889620
Fax: (02801) 9 88 96 216
info@timm-pflegedienst.de
www.timm-pflegedienst.de

JUBILÄUM 25 JAHRE JUBILÄUM

Beratungsbüros:

Wallstraße 11 • 47665 Sonsbeck • Tel.: (02838) 91670
Brückstraße 26 • 46483 Wesel • Tel.: (0281) 30036614

WIR SIND 24 STUNDEN FÜR SIE ERREICHBAR